UNIVERSIDAD POLITECNICA DEL GOLFO DE MÉXICO

Estado de Situación Financiera

Al 30 de septiembre de 2026

(Cifras en Pesos)

Concepto	SEPTIEMBRE	AGOSTO	Concepto	SEPTIEMBRE	AGOSTO
ACTIVO			**PASIVO**		
Activo Circulante			**Pasivo Circulante**		
Efectivo y Equivalentes	21,004,446.35	21,260,386.13	Cuentas por Pagar a Corto Plazo	3,602,555.38	3,706,903.98
Derechos a Recibir Efectivo o Equivalentes	43,606.75	43,592.59	Documentos por Pagar a Corto Plazo	0.00	0.00
Derechos a Recibir Bienes o Servicios	0.00	0.00	Porción a Corto Plazo de la Deuda Pública a Largo Plazo	0.00	0.00
Inventarios	0.00	0.00	Títulos y Valores a Corto Plazo	0.00	0.00
Almacenes	458,020.96	604,169.37	Pasivos Diferidos a Corto Plazo	0.00	0.00
Estimación por Pérdida o Deterioro de Activos Circulantes	0.00	0.00	Fondos y Bienes de Terceros en Garantía y/o Administración a Corto Plazo	0.00	0.00
Otros Activos Circulantes	0.00	0.00	Provisiones a Corto Plazo	0.00	0.00
Total de Activos Circulantes	21,506,074.06	21,908,148.09	Otros Pasivos a Corto Plazo	156,045.89	156,045.89
			Total de Pasivos Circulantes	3,758,601.27	3,862,949.87
Activo No Circulante			**Pasivo No Circulante**		
Inversiones Financieras a Largo Plazo	0.00	0.00	Cuentas por Pagar a Largo Plazo	0.00	0.00
Derechos a Recibir Efectivo o Equivalentes a Largo Plazo	768,785.86	768,785.86	Documentos por Pagar a Largo Plazo	0.00	0.00
Bienes Inmuebles, Infraestructura y Construcciones en Proceso	148,356,384.93	148,356,384.93	Deuda Pública a Largo Plazo	0.00	0.00
Bienes Muebles	121,110,562.63	121,110,562.63	Pasivos Diferidos a Largo Plazo	0.00	0.00
Activos Intangibles	3,399,427.51	3,399,427.51	Fondos y Bienes de Terceros en Garantía y/o Administración a Largo Plazo	0.00	0.00
Depreciación, Deterioro y Amortización Acumulada de Bienes	-116,803,182.61	-116,280,839.94	Provisiones a Largo Plazo	0.00	0.00
Activos Diferidos	0.00	0.00	*Total de Pasivos No Circulantes*	0.00	0.00
Estimación por Pérdida o Deterioro de Activos no Circulantes	0.00	0.00			
Otros Activos no Circulantes	0.00	0.00	***Total del Pasivo***	**3,758,601.27**	**3,862,949.87**
Total de Activos No Circulantes	156,831,978.32	157,354,320.99	**HACIENDA PÚBLICA/PATRIMONIO**		
Total del Activo	**178,338,052.38**	**179,262,469.08**	***Hacienda Pública/Patrimonio Contribuido***	**237,467,776.64**	**237,467,776.64**
			Aportaciones	28,417,644.83	28,417,644.83
			Donaciones de Capital	29,159,232.78	29,159,232.78
			Actualización de la Hacienda Pública/Patrimonio	179,890,899.03	179,890,899.03
			Hacienda Pública/Patrimonio Generado	**-62,888,325.53**	**-62,068,257.43**
			Resultado del Ejercicio (Ahorro/Desahorro)	-96,148,112.15	-95,328,270.28
			Resultados de Ejercicios Anteriores	-101,795,943.10	-101,795,943.10
			Revalúos	0.00	0.00
			Reservas	0.00	0.00
			Rectificaciones de Resultados de Ejercicios Anteriores	135,055,729.72	135,055,955.95
			Exceso o Insuficiencia en la Actualización de la Hacienda Pública/Patrimonio	**0.00**	**0.00**
			Resultado por Posición Monetaria	0.00	0.00
			Resultado por Tenencia de Activos no Monetarios	0.00	0.00
			Total Hacienda Pública/Patrimonio	174,579,451.11	175,399,519.21
			Total del Pasivo y Hacienda Pública/Patrimonio	**178,338,052.38**	**179,262,469.08**

Bajo protesta de decir verdad declaramos que los Estados Financieros y sus notas, son razonablemente correctos y son responsabilidad del emisor.

AUTORIZO

DRA. FLOR DE LA CRUZ GONZALEZ
RECTORA

VO.BO.

LIC. JOSE ROMAN ALAMILLA DE LA FUENTE
ENCARGADO DE LA SECRETARIA ADMINISTRATIVA

ELABORO

LIC. GERMAN GERONIMO DE LA CRUZ
JEFE DEL DEPTO DE CONTABILIDAD

UNIVERSIDAD POLITECNICA DEL GOLFO DE MÉXICO

Estado de Actividades

Del 01 de enero al 30 de septiembre de 2026

(Cifras en Pesos)

Concepto	SEPTIEMBRE	AGOSTO
INGRESOS Y OTROS BENEFICIOS		
Ingresos de Gestión	**20,605,982.94**	**18,673,931.84**
Impuestos	0.00	0.00
Cuotas y Aportaciones de Seguridad Social	0.00	0.00
Contribuciones de Mejoras	0.00	0.00
Derechos	15,036,305.04	13,416,452.92
Productos	2,716.64	2,229.66
Aprovechamientos	5,566,961.26	5,255,249.26
Ingresos por Venta de Bienes y Prestación de Servicios	0.00	0.00
Participaciones, Aportaciones, Convenios, Incentivos Derivados de la Colaboración Fiscal, Fondos Distintos de Aportaciones, Transferencias, Asignaciones, Subsidios y Subvenciones, y Pensiones y Jubilaciones	**40,599,533.65**	**38,316,902.20**
Participaciones, Aportaciones, Convenios, Incentivos Derivados de la Colaboración Fiscal, Fondos Distintos de Aportaciones	40,599,533.65	38,316,902.20
Transferencias, Asignaciones, Subsidios y Subvenciones, y Pensiones y Jubilaciones	0.00	0.00
Otros Ingresos y Beneficios	**0.15**	**0.15**
Ingresos Financieros	0.00	0.00
Incremento por Variación de Inventarios	0.00	0.00
Disminución del Exceso de Estimaciones por Perdida o Deterioro u Obsolescencia	0.00	0.00
Disminución del Exceso de Provisiones	0.00	0.00
Otros Ingresos y Beneficios Varios	0.15	0.15
Total de Ingresos y Otros Beneficios	**61,205,516.74**	**56,990,834.19**
GASTOS Y OTRAS PÉRDIDAS		
Gastos de Funcionamiento	**39,063,870.28**	**34,757,438.53**
Servicios Personales	29,241,891.96	25,788,582.94
Materiales y Suministros	3,865,546.67	3,446,759.78
Servicios Generales	5,956,431.65	5,522,095.81
Transferencias, Asignaciones, Subsidios y Otras Ayudas	**1,486,576.00**	**1,280,826.00**
Transferencias Internas y Asignaciones al Sector Público	0.00	0.00
Transferencias al Resto del Sector Público	0.00	0.00
Subsidios y Subvenciones	40,750.00	37,500.00
Ayudas Sociales	1,445,826.00	1,243,326.00
Pensiones y Jubilaciones	0.00	0.00
Transferencias a Fideicomisos, Mandatos y Contratos Análogos	0.00	0.00
Transferencias a la Seguridad Social	0.00	0.00
Donativos	0.00	0.00
Transferencias al Exterior	0.00	0.00
Participaciones y Aportaciones	**0.00**	**0.00**
Participaciones	0.00	0.00
Aportaciones	0.00	0.00
Convenios	0.00	0.00
Intereses, Comisiones y Otros Gastos de la Deuda Pública	**0.00**	**0.00**
Intereses de la Deuda Pública	0.00	0.00
Comisiones de la Deuda Pública	0.00	0.00
Gastos de la Deuda Pública	0.00	0.00
Costo por Coberturas	0.00	0.00
Apoyos Financieros	0.00	0.00
Otros Gastos y Pérdidas Extraordinarias	**116,803,182.61**	**116,280,839.94**
Estimaciones, Depreciaciones, Deterioros, Obsolescencia y Amortizaciones	116,803,182.61	116,280,839.94
Provisiones	0.00	0.00
Disminución de Inventarios	0.00	0.00
Otros Gastos	0.00	0.00
Inversión Pública	**0.00**	**0.00**
Inversión Pública no Capitalizable	0.00	0.00
Total de Gastos y Otras Pérdida	**157,353,628.89**	**152,319,104.47**
Resultado del Ejercicio (Ahorro/Desahorro)	**-96,148,112.15**	**-95,328,270.28**

Bajo protesta de decir verdad declaramos que los Estados Financieros y sus notas, son razonablemente correctos y son responsabilidad del emisor.

AUTORIZO

DRA. FLOR DE LA CRUZ GONZALEZ
RECTORA

VO.BO.

LIC. JOSE ROMAN ALAMILLA DE LA FUENTE
ENCARGADO DE LA SECRETARIA ADMINISTRATIVA

ELABORO

LIC. GERMAN GERONIMO DE LA CRUZ
JEFE DEL DEPTO DE CONTABILIDAD

UNIVERSIDAD POLITECNICA DEL GOLFO DE MÉXICO

Estado de Variación en la Hacienda Pública

Del 01 de enero al 30 de septiembre de 2026

(Cifras en Pesos)

Concepto	Hacienda Pública / Patrimonio Contribuido	Hacienda Pública / Patrimonio Generado de Ejercicios Anteriores	Hacienda Pública / Patrimonio Generado del Ejercicio	Exceso o Insuficiencia en la Actualización de la Hacienda Pública / Patrimonio	Total
Hacienda Pública / Patrimonio Contribuido Neto de 2025	**237,467,776.64**	**0.00**	**0.00**	**0.00**	**237,467,776.64**
Aportaciones	28,417,644.83	0.00	0.00	0.00	28,417,644.83
Donaciones de Capital	29,159,232.78	0.00	0.00	0.00	29,159,232.78
Actualización de la Hacienda Pública/Patrimonio	179,890,899.03	0.00	0.00	0.00	179,890,899.03
Hacienda Pública / Patrimonio Generado Neto de 2025	**0.00**	**-90,080,688.11**	**-32,578,463.45**	**0.00**	**-122,659,151.56**
Resultado del Ejercicio (Ahorro/Desahorro)	0.00	0.00	-32,578,463.45	0.00	-32,578,463.45
Resultados de Ejercicios Anteriores	0.00	-66,984,803.93	0.00	0.00	-66,984,803.93
Reváluos	0.00	0.00	0.00	0.00	0.00
Reservas	0.00	0.00	0.00	0.00	0.00
Rectificaciones de Resultados de Ejercicios Anteriores	0.00	-23,095,884.18	0.00	0.00	-23,095,884.18
Exceso o Insuficiencia en la Actualización de la Hacienda Pública / Patrimonio Neto de 2025	**0.00**	**0.00**	**0.00**	**0.00**	**0.00**
Resultado por Posición Monetaria	0.00	0.00	0.00	0.00	0.00
Resultado por Tenencia de Activos no Monetarios	0.00	0.00	0.00	0.00	0.00
					0.00
Hacienda Pública / Patrimono Neto Final de 2025	**237,467,776.64**	**-90,080,688.11**	**-32,578,463.45**	**0.00**	**114,808,625.08**
Cambios en la Hacienda Pública / Patrimonio Contribuido Neto de 2026	**0.00**	**0.00**	**0.00**	**0.00**	**0.00**
Aportaciones	0.00	0.00	0.00	0.00	0.00
Donaciones de Capital	0.00	0.00	0.00	0.00	0.00
Actualización de la Hacienda Pública/Patrimonio	0.00	0.00	0.00	0.00	0.00
Variaciones de la Hacienda Pública / Patrimonio Generado Neto de 2026	**0.00**	**-2,232,675.72**	**62,003,501.75**	**0.00**	**59,770,826.03**
Resultado del Ejercicio (Ahorro/Desahorro)	0.00	0.00	-96,148,112.15	0.00	-96,148,112.15
Resultados de Ejercicios Anteriores	0.00	-2,232,675.72	0.00	0.00	-2,232,675.72
Revalúos	0.00	0.00	0.00	0.00	0.00
Reservas	0.00	0.00	0.00	0.00	0.00
Rectificaciones de Resultados de Ejercicios Anteriores	0.00	0.00	158,151,613.90	0.00	158,151,613.90
Cambios en el Exceso o Insuficiencia en la Actualización de la Hacienda Pública / Patrimonio Neto de 2026	**0.00**	**0.00**	**0.00**	**0.00**	**0.00**
Resultado por Posición Monetaria	0.00	0.00	0.00	0.00	0.00
Resultado por Tenecia de Activos no Monetarios	0.00	0.00	0.00	0.00	0.00
Hacienda Pública / Patrimonio Neto Final de 2026	**237,467,776.64**	**-92,313,363.83**	**29,425,038.30**	**0.00**	**174,579,451.11**

Bajo protesta de decir verdad declaramos que los Estados Financieros y sus notas, son razonablemente correctos y son responsabilidad del emisor.

AUTORIZO

DRA. FLOR DE LA CRUZ GONZALEZ
RECTORA

VO.BO.

LIC. JOSE ROMAN ALAMILLA DE LA FUENTE
ENCARGADO DE LA SECRETARIA ADMINISTRATIVA

ELABORO

LIC. GERMAN GERONIMO DE LA CRUZ
JEFE DEL DEPTO DE CONTABILIDAD

UNIVERSIDAD POLITECNICA DEL GOLFO DE MÉXICO

Estado de Cambios en la Situación Financiera

Del 01 de enero al 30 de septiembre de 2026

(Cifras en Pesos)

Concepto	Origen	Aplicación
ACTIVO		
Activo Circulante		
Efectivo y Equivalentes	0.00	17,284,102.52
Derechos a Recibir Efectivo o Equivalentes	501,324.63	0.00
Derechos a Recibir Bienes o Servicios	0.00	0.00
Inventarios	0.00	0.00
Almacenes	294,921.18	0.00
Estimación por Pérdida o Deterioro de Activos Circulantes	0.00	0.00
Otros Activos Circulantes	0.00	0.00
Activo No Circulante		
Inversiones Financieras a Largo Plazo	0.00	0.00
Derechos a Recibir Efectivo o Equivalentes a Largo Plazo	0.00	0.00
Bienes Inmuebles, Infraestructura y Construcciones en Proceso	0.00	0.00
Bienes Muebles	0.00	198,685.17
Activos Intangibles	198,685.17	0.00
Depreciación, Deterioro y Amortización Acumulada de Bienes	0.00	41,974,236.35
Activos Diferidos	0.00	0.00
Estimación por Pérdida o Deterioro de Activos no Circulantes	0.00	0.00
Otros Activos no Circulantes	0.00	0.00
PASIVO		
Pasivo Circulante		
Cuentas por Pagar a Corto Plazo	0.00	577,675.97
Documentos por Pagar a Corto Plazo	0.00	0.00
Porción a Corto Plazo de la Deuda Pública a Largo Plazo	0.00	0.00
Títulos y Valores a Corto Plazo	0.00	0.00
Pasivos Diferidos a Corto Plazo	0.00	0.00
Fondos y Bienes de Terceros en Garantía y/o Administración a Corto Plazo	0.00	0.00
Provisiones a Corto Plazo	0.00	0.00
Otros Pasivos a Corto Plazo	0.00	731,057.00
Pasivo No Circulante		
Cuentas por Pagar a Largo Plazo	0.00	0.00
Documentos por Pagar a Largo Plazo	0.00	0.00
Deuda Pública a Largo Plazo	0.00	0.00
Pasivos Diferidos a Largo Plazo	0.00	0.00
Fondos y Bienes de Terceros en Garantía y/o Administración a Largo Plazo	0.00	0.00
Provisiones a Largo Plazo	0.00	0.00
HACIENDA PÚBLICA/PATRIMONIO		
Hacienda Pública/Patrimonio Contribuido		
Aportaciones	0.00	0.00
Donaciones de Capital	0.00	0.00
Actualización de la Hacienda Pública/Patrimonio	0.00	0.00
Hacienda Pública/Patrimonio Generado		
Resultado del Ejercicio (Ahorro/Desahorro)	0.00	96,148,112.15
Resultados de Ejercicios Anteriores	0.00	2,232,675.72
Revalúos	0.00	0.00
Reservas	0.00	0.00
Rectificaciones de Resultados de Ejercicios Anteriores	158,151,613.90	0.00
Exceso o Insuficiencia en la Actualización de la Hacienda Pública/Patrimonio	**0.00**	**0.00**
Resultado por Posición Monetaria	0.00	0.00
Resultado por Tenencia de Activos no Monetarios	0.00	0.00

Bajo protesta de decir verdad declaramos que los Estados Financieros y sus notas, son razonablemente correctos y son responsabilidad del emisor.

AUTORIZO

DRA. FLOR DE LA CRUZ GONZALEZ
RECTORA

VO.BO.

LIC. JOSE ROMAN ALAMILLA DE LA FUENTE
ENCARGADO DE LA SECRETARIA ADMINISTRATIVA

ELABORO

LIC. GERMAN GERONIMO DE LA CRUZ
JEFE DEL DEPTO DE CONTABILIDAD

UNIVERSIDAD POLITECNICA DEL GOLFO DE MÉXICO
Estado de Flujos de Efectivo
Del 01 de enero al 30 de septiembre de 2026
(Cifras en Pesos)

Concepto	SEPTIEMBRE	DICIEMBRE 2025
Flujos de Efectivo de las Actividades de Operación		
Origen	**4,214,682.55**	**7,543,160.34**
Impuestos	0.00	0.00
Cuotas y Aportaciones de Seguridad Social	0.00	0.00
Contribuciones de Mejoras	0.00	0.00
Derechos	1,619,852.12	4,692,997.00
Productos	486.98	508.02
Aprovechamientos	311,712.00	313,740.00
Ingresos por Venta de Bienes y Prestación de Servicios	0.00	0.00
Participaciones, Aportaciones, Convenios, Incentivos Derivados de la Colaboración Fiscal y Fondos Distintos de Aportaciones	2,282,631.45	2,535,915.32
Transferencias, Asignaciones, Subsidios y Subvenciones, y Pensiones y Jubilaciones	0.00	0.00
Otros Orígenes de Operación	0.00	0.00
Aplicación	**5,034,524.42**	**5,103,845.84**
Servicios Personales	3,453,309.02	3,096,214.31
Materiales y Suministros	418,786.89	596,218.99
Servicios Generales	434,335.84	762,513.87
Transferencias Internas y Asignaciones al Sector Público	0.00	0.00
Transferencias al resto del Sector Público	0.00	0.00
Subsidios y Subvenciones	3,250.00	0.00
Ayudas Sociales	202,500.00	126,556.00
Pensiones y Jubilaciones	0.00	0.00
Transferencias a Fideicomisos, Mandatos y Contratos Análogos	0.00	0.00
Transferencias a la Seguridad Social	0.00	0.00
Donativos	0.00	0.00
Transferencias al Exterior	0.00	0.00
Participaciones	0.00	0.00
Aportaciones	0.00	0.00
Convenios	0.00	0.00
Otras Aplicaciones de Operación	522,342.67	522,342.67
Flujos Netos de Efectivo por Actividades de Operación	***-819,841.87***	***2,439,314.50***
Flujos de Efectivo de las Actividades de Inversión		
Origen	**668,491.08**	**522,342.67**
Bienes Inmuebles, Infraestructura y Construcciones en Proceso	0.00	0.00
Bienes Muebles	0.00	0.00
Otros Orígenes de Inversión	668,491.08	522,342.67
Aplicación	**240.39**	**191,817.59**
Bienes Inmuebles, Infraestructura y Construcciones en Proceso	0.00	0.00
Bienes Muebles	0.00	0.00
Otras Aplicaciones de Inversión	240.39	191,817.59
Flujos Netos de Efectivo por Actividades de Inversión	***668,250.69***	***330,525.08***
Flujos de Efectivo de las Actividades de Financiamiento		
Origen	**0.00**	**135,341.92**
Endeudamiento Neto	0.00	0.00
Interno	0.00	0.00
Externo	0.00	0.00
Otros Orígenes de Financiamiento	0.00	135,341.92
Aplicación	**104,348.60**	**0.00**
Servicios de la Deuda	0.00	0.00
Interno	0.00	0.00
Externo	0.00	0.00
Otras Aplicaciones de Financiamiento	104,348.60	0.00
Flujos Netos de Efectivo por Actividades de Financiamiento	***-104,348.60***	***135,341.92***
Incremento/Disminución Neta en el Efectivo y Equivalentes al Efectivo	*-255,939.78*	***2,905,181.50***
Efectivo y Equivalentes al Efectivo al Inicio del Ejercicio	***21,260,386.13***	***18,355,204.63***
Efectivo y Equivalentes al Efectivo al Final del Ejercicio	***21,004,446.35***	***21,260,386.13***

Bajo protesta de decir verdad declaramos que los Estados Financieros y sus notas, son razonablemente correctos y son responsabilidad del emisor.

AUTORIZO

DRA. FLOR DE LA CRUZ GONZALEZ
RECTORA

VO.BO.

LIC. JOSE ROMAN ALAMILLA DE LA FUENTE E
NCARGADO DE LA SECRETARIA ADMINISTRATIVA

ELABORO

LIC. GERMAN GERONIMO DE LA CRUZ
JEFE DEL DEPTO DE CONTABILIDAD

UNIVERSIDAD POLITECNICA DEL GOLFO DE MÉXICO

Estado Analítico del Activo

Del 01 de enero al 30 de septiembre de 2026

(Cifras en Pesos)

Concepto	Saldo Inicial	Cargos del Periodo	Abonos del Periodo	Saldo Final	Variación del Periodo
ACTIVO	**119,875,959.32**	**284,153,566.70**	**225,691,473.64**	**178,338,052.38**	**58,462,093.06**
Activo Circulante	**5,018,217.35**	**159,633,976.56**	**143,146,119.85**	**21,506,074.06**	**16,487,856.71**
Efectivo y Equivalentes	3,720,343.83	94,107,074.29	76,822,971.77	21,004,446.35	17,284,102.52
Derechos a Recibir Efectivo o Equivalentes	544,931.38	61,369,092.54	61,870,417.17	43,606.75	-501,324.63
Derechos a Recibir Bienes o Servicios	0.00	0.00	0.00	0.00	0.00
Inventarios	0.00	0.00	0.00	0.00	0.00
Almacenes	752,942.14	4,157,809.73	4,452,730.91	458,020.96	-294,921.18
Estimación por Pérdida o Deterioro de Activos Circulantes	0.00	0.00	0.00	0.00	0.00
Otros Activos Circulantes	0.00	0.00	0.00	0.00	0.00
Activo No Circulante	**114,857,741.97**	**124,519,590.14**	**82,545,353.79**	**156,831,978.32**	**41,974,236.35**
Inversiones Financieras a Largo Plazo	0.00	0.00	0.00	0.00	0.00
Derechos a Recibir Efectivo o Equivalentes a Largo Plazo	768,785.86	0.00	0.00	768,785.86	0.00
Bienes Inmuebles, Infraestructura y Construcciones en Proceso	148,356,384.93	0.00	0.00	148,356,384.93	0.00
Bienes Muebles	120,911,877.46	121,110,562.63	120,911,877.46	121,110,562.63	198,685.17
Activos Intangibles	3,598,112.68	3,409,027.51	3,607,712.68	3,399,427.51	-198,685.17
Depreciación, Deterioro y Amortización Acumulada de Bienes	-158,777,418.96	0.00	-41,974,236.35	-116,803,182.61	41,974,236.35
Activos Diferidos	0.00	0.00	0.00	0.00	0.00
Estimación por Pérdida o Deterioro de Activos no Circulantes	0.00	0.00	0.00	0.00	0.00
Otros Activos no Circulantes	0.00	0.00	0.00	0.00	0.00

Bajo protesta de decir verdad declaramos que los Estados Financieros y sus notas, son razonablemente correctos y son responsabilidad del emisor.

AUTORIZO

DRA. FLOR DE LA CRUZ GONZALEZ
RECTORA

VO.BO.

LIC. JOSE ROMAN ALAMILLA DE LA FUENTE
ENCARGADO DE LA SECRETARIA ADMINISTRATIVA

ELABORO

LIC. GERMAN GERONIMO DE LA CRUZ
JEFE DEL DEPTO DE CONTABILIDAD

UNIVERSIDAD POLITECNICA DEL GOLFO DE MÉXICO

Estado Analítico de la Deuda y Otros Pasivos

Del 01 de enero al 30 de septiembre de 2026

(Cifras en Pesos)

Denominación de las Deudas	Moneda de Contratación	Institución o País Acreedor	Saldo Inicial del Periodo	Saldo Final del Periodo
DEUDA PÚBLICA				
Corto Plazo				
Deuda Interna			**0.00**	**0.00**
Instituciones de Crédito			0.00	0.00
Títulos y Valores			0.00	0.00
Arrendamientos Financieros			0.00	0.00
Deuda Externa			**0.00**	**0.00**
Organismos Financieros Internacionales			0.00	0.00
Deuda Bilateral			0.00	0.00
Títulos y Valores			0.00	0.00
Arrendamientos Financieros			0.00	0.00
Subtotal de Deuda Pública a Corto Plazo			0.00	0.00
Largo Plazo				
Deuda Interna			**0.00**	**0.00**
Instituciones de Crédito			0.00	0.00
Títulos y Valores			0.00	0.00
Arrendamientos Financieros			0.00	0.00
Deuda Externa			**0.00**	**0.00**
Organismos Financieros Internacionales			0.00	0.00
Deuda Bilateral			0.00	0.00
Títulos y Valores			0.00	0.00
Arrendamientos Financieros			0.00	0.00
Subtotal de Deuda Pública a Largo Plazo			0.00	0.00
Total de Otros Pasivos			**5,067,334.24**	**3,758,601.27**
Total de Deuda Pública y Otros Pasivos			**5,067,334.24**	**3,758,601.27**

Bajo protesta de decir verdad declaramos que los Estados Financieros y sus notas, son razonablemente correctos y son responsabilidad del emisor.

AUTORIZO

DRA. FLOR DE LA CRUZ GONZALEZ
RECTORA

VO.BO.

LIC. JOSE ROMAN ALAMILLA DE LA FUENTE
ENCARGADO DE LA SECRETARIA ADMINISTRATIVA

ELABORO

LIC. GERMAN GERONIMO DE LA CRUZ
JEFE DEL DEPTO DE CONTABILIDAD

UNIVERSIDAD POLITÉCNICA DEL GOLFO DE MÉXICO

PASIVOS CONTINGENTES
AL 30 DE SEPTIEMBRE DE 2026

Actor: Cystel Colorado Barjau
En este procedimiento, la Junta Especial de la Federal de Conciliación y Arbitraje dictó **laudo con fecha 4 de enero de 2024,** por la cantidad de **$ 12, 416.06,** sin embargo, aún no notifican la firmeza del mismo.

Actora: Ruth León Morales
En este juicio laboral, además del laudo emitido, ya se dictó una **resolución incidental de liquidación**, en la que se determina un monto a pagar de **$502,041.85 (quinientos dos mil cuarenta y un pesos 85/100 M.N.)**.

Actor: Marcos Angulo Sánchez
En este procedimiento, la Junta Especial de la Federal de Conciliación y Arbitraje dictó **laudo con fecha 14 de junio de 2023,** por la cantidad de **$ 732,299.59,** sin embargo, aún no notifican la firmeza del mismo.

Es importante mencionar que a la presente fecha existe decretado el Crédito Fiscal número 500-05-06-2017-23813 de fecha 04 de Agosto de 2017 por la cantidad de $250,944,845.61 (Doscientos Cincuenta Millones Novecientos Cuarenta y Cuatro Mil Ochocientos Cuarenta y Cinco Pesos 61/100 M.N.) emitido por el Servicio de Administración Tributaria, Órgano desconcentrado de la Secretaria de Hacienda y Crédito Público, derivado de la Auditoría RIM8700001/15 por el periodo del 01 de Enero al 31 de Diciembre del 2011 y el 01 de Enero de 2012 al 30 de Noviembre de 2012, derivado de lo cual aún se encuentra en trámite el Juicio de Nulidad ante el Tribunal Federal de Justicia Administrativa.



Carretera Federal Malpaso - El Bellote Km 171, Ra. Monte Adentro, C.P. 86600, Paraíso, Tabasco, México.
Tel: 933 333 2654
www.updelgolfo.mx

UNIVERSIDAD POLITECNICA DEL GOLFO DE MÉXICO
NOTAS A LOS ESTADOS FINANCIEROS
AL 30 DE SEPTIEMBRE DE 2026
a) NOTAS DE DESGLOSE
I) NOTAS AL ESTADO DE SITUACION FINANCIERA

ACTIVO

BANCOS Y TESORERIA: Consiste principalmente en depósitos bancarios por los diversos conceptos de ingresos con los que cuenta la Entidad.

BBVA CTA. 4105 INGRESOS PROPIOS 2026	$7,601,803.44
BBVA 3250 COMPLEMENTO POLITICA SALARIAL 2026	$19,277.84
BBVA CTA. 0579 INGRESOS PROPIOS SERVICIOS ESCOLARES	1,922,476.72
BBVA CTA. 3931 ESTATAL 2026	$5,009,804.33
BBVA CTA. 6905 CONCENTRADORA ISN	$83,427.95
BBVA CTA. 4016 FEDERAL 2026	$6,143,827.12
BBVA CTA. 0127740263 PRODEP 2026	$190,046.67
BBVA CTA. 58157 IMPUESTOS	$33,782.28
TOTAL	$21,004,446.35

EFECTIVO Y EQUIVALENTES: Se integra por	**21,004,446.35**

Efectivo	0.00
Bancos y Tesorería	21,004,446.35
TOTAL EFECTIVO Y EQUIVALENTES	**21,004,446.35**

DERECHOS A RECIBIR EFECTIVO O EQUIVALENTES: Se integra por	**43,606.75**

CUENTAS POR COBRAR A CORTO PLAZO	VENCIMIENTO MAYOR A:	MONTO
Deudores Div. Por Cobrar a Corto Plazo	365 DIAS	43,606.75
Cuentas por cobrar a corto plazo	365 DIAS	-
Deudores por Anticipo de la Tesoreria	365 DIAS	-
Ingresos por Recuperar a Corto Plazo	365 DIAS	-
TOTAL DERECHOS A RECIBIR EFECTIVO O EQUIVALENTES		**43,606.75**

ALMACÉN

CONCEPTO	MONTO
Almacén de Material y Suministros de Consumo	458,020.96
TOTAL ALMACÉN	**458,020.96**

Nota: El metodo de valuacion de Almacen utilizado en esta Institucion, es el de Primeras Entradas, Primeras Salidas.

TOTAL ACTIVOS CIRCULANTES	**$21,506,074.06**

ACTIVO NO CIRCULANTE

DEUDORES DIVERSOS A LARGO PLAZO	**768,785.86**
TOTAL ACTIVOS NO CIRCULANTES	**$768,785.86**

UNIVERSIDAD POLITECNICA DEL GOLFO DE MÉXICO
NOTAS A LOS ESTADOS FINANCIEROS
AL 30 DE SEPTIEMBRE DE 2026

BIENES INMUEBLES, INFRAESTRUCTURA Y CONSTRUC EN PROCESO:

TIPO	% DE DEPRECIACION	VALOR HISTORICO	DEPRECIACION AL 30 DE SEPTIEMBRE DE 2026	DEPRECIACION ACUMULADA AL 30 DE JUNIO 2026	VALOR EN LIBROS	ESTADO DE LOS ACTIVOS
Terrenos		7,100,000.00	-	-	7,100,000.00	UTIL
Edificios	3.30	129,215,571.780	746,219.94	34,091,521.220	94,377,830.62	UTIL
OTROS BIENES INMUEBLES	5.00	12,040,813.150	105,357.12	3,309,192.990	8,626,263.04	UTIL
TOTAL BIENES INMUEBLES, INFRAESTRUCTURA Y CONSTRUC EN PROCESO:		**148,356,384.93**	**851,577.06**	**37,400,714.21**	**110,104,093.66**	

BIENES MUEBLES:

TIPO	% DE DEPRECIACION	VALOR HISTORICO	DEPRECIACION AL 30 DE SEPTIEMBRE DE 2026	DEPRECIACION ACUMULADA AL 30 DE JUNIO 2026	VALOR EN LIBROS	ESTADO DE LOS ACTIVOS
Mobiliario y Equipo de Administración	10%	78,692,691.79	$ 318,010.32	52,170,909.78	26,203,771.69	UTIL
Mobiliario y Equipo Educacional y Recreativo	33%	5,137,439.73	$ 24,136.23	3,449,270.65	1,664,032.85	UTIL
Equipo Médico y de Laboratorio	20%	3,840,973.93	$ 46,048.68	2,084,665.01	1,710,260.24	UTIL
Equipo de Transporte	20%	6,560,655.77	$ 17,554.14	4,276,485.14	2,266,616.49	UTIL
Maquinaria y Otros Equipos	10%	26,511,526.81	$ 292,747.26	12,503,730.61	13,715,048.94	UTIL
Colecciones, obras de arte y objetos de valor	10%	365,534.60	$ -	0.00	365,534.60	UTIL
Activos Biologicos	20%	1,740.00	$ -	1,218.00	522.00	UTIL
TOTAL BIENES MUEBLES:		**121,110,562.63**	**698,496.63**	**74,486,279.19**	**45,925,786.81**	

ACTIVOS INTENGIBLES:

TIPO	% DE AMORTIZACION	VALOR HISTORICO	AMORTIZACION AL 30 DE SEPTIEMBRE DE 2026	AMORTIZACION ACUMULADA AL 30 DE JUNIO 2026	VALOR EN LIBROS	ESTADO DE LOS ACTIVOS
SOFTWARE	15%	1,464,604.060	14,863.56	1,439,681.46	10,059.04	UTIL
LICENCIAS	15%	1,934,823.450	2,192.02	1,909,288.54	23,342.89	UTIL
TOTAL ACTIVOS INTENGIBLES:		**3,399,427.51**	**17,055.58**	**3,348,970.00**	**33,401.93**	

Actualmente nos escontramos trabajando de manera coordinada con el personal responsable del sistema CONPRE para concluir a la brevedad posible el proceso de depreciacion de forma automatica mediante la herramienta que nos brinda, con el objetivo de fortalecer la integración analítica del activo fijo, garantizar la correcta determinación de la depreciación acumulada y evitar futuras observaciones relacionadas con el registro, control y valuación de los bienes patrimoniales de la Universidad.

PASIVOS

CUENTAS POR PAGAR A CORTO PLAZO

CUENTAS POR PAGAR A CORTO PLAZO	VENCIMIENTO MAYOR A:	MONTO
* Servicios Personales por Pagar a Corto Plazo	30 DIAS	52,973.81
**Proveedores y Cuentas por Pagar	30 DIAS	11,031.37
Transferencias Otorgadas por Pagar a CP	30 DIAS	- 50,000.00
***Ret. Y Contribuciones por Pagar a Corto Plazo	MAS DE 120 DIAS	3,553,786.09
****Devoluciones a la Ley de Ingresos	30 DIAS	34,764.11
Otras Cuentas por Pagar a Corto Plazo	30 DIAS	-
TOTAL CUENTAS POR PAGAR A CORTO PLAZO		**3,602,555.38**

* El saldo de la cuenta Servicios Personales por Pagar a Corto Plazo por $52,973.81, corresponde a Finiquitos y Otras Gratificaciones correspondientes al ejercicio 2025 y 2026, pendientes de pagar o, en su caso, realizar la cancelacion del pasivo.
** El importe de $11,031.37 corresponde a deudas con proveedores pendientes de saldar.
*** El saldo de la cuenta Retenciones y Contribuciones por Pagar a Corto Plazo por $3,553,786.09 incluye el ISR correspondiente al ejercicio 2017 por importe de $53,070,636.37 pendiente de pagar, asi como el ISR del mes de Septiembre 2026 pagados en el mes de Octubre.
**** El importe de $34,764.11 corresponde a saldo de ejercicios anteriores no real el cual esta en proceso de depuracion.

DOCUMENTOS POR PAGAR A CORTO PLAZO

CUENTAS POR PAGAR A CORTO PLAZO	VENCIMIENTO MAYOR A:	MONTO
Otros Pasivos a Corto Plazo	30 DIAS	156,045.89
TOTAL DOCUMENTOS POR PAGAR A CORTO PLAZO		**156,045.89**

En relación con el saldo de $155,849.65 registrado en la cuenta 2191 – Ingresos por Clasificar, se informa que dicha cuenta se utiliza de manera temporal como una cuenta de control para el registro de los ingresos por concepto de Servicios Escolares, por lo anterior dicho importe no constituye un adeudo, pasivo exigible ni una obligación de pago para la Universidad.

PASIVOS DIFERIDOS A CORTO PLAZO			
Anticipo de Ministracion		30 DIAS	-
TOTAL PASIVOS DIFERIDOS A CORTO PLAZO			-

CUENTAS POR PAGAR A LARGO PLAZO			
Otras Provisiones a Largo Plazo			-
TOTAL CUENTAS POR PAGAR A LARGO PLAZO			-

TOTAL DE PASIVOS	**3,758,601.27**

UNIVERSIDAD POLITECNICA DEL GOLFO DE MÉXICO
NOTAS AL ESTADO DE ACTIVIDADES
AL 30 DE SEPTIEMBRE DE 2026
II) NOTAS AL ESTADO DE ACTIVIDADES

INGRESOS DE GESTIÓN

El monto de los ingresos reflejados en dicho estado, representan las aportaciones estatales, los ingresos propios ordinarios y extraordinarios de la Entidad los cuales constituyen al presupuesto autorizado anual, por **$61,948,130.79**

CONCEPTO	MONTO
Derechos	15,036,305.04
Productos	2,716.64
Aprovechamientos	5,566,961.26
Participaciones	20,035,985.65
Aportaciones	20,373,548.00
Convenios	190,000.00
Transferencias, asignaciones, subsidios y subvenciones, pensiones y jubilaciones	-
Otros Ingresos Y Beneficios	0.15
Total de Ingresos	**61,205,516.74**

GASTOS Y OTRAS PÉRDIDAS

Gastos de funcionamiento: Son todos aquellos Gastos que tienen por objeto atender la administración de la Entidad por: **$ 39,063,870.28**

CONCEPTO	% DEL GASTO TOTAL	MONTO
*Servicios Personales	74.9	29,241,891.96
Materiales y Suministros	9.9	3,865,546.67
Servicios Generales	15.2	5,956,431.65
Total de Gastos de Funcionamiento	100	**39,063,870.28**

*El importe de $29,241,891.96 corresponde a gastos por Sueldos y Salarios del personal que labora en esta Institucion.

Transferencias, Asignaciones, Subsidios y Otras Ayudas: Recursos otorgados a la entidad con el fin de mejorar las necesidades básicas y ampliar la cobertura de los servicios por: **$13,354,451.34**

CONCEPTO	MONTO
Transferencias, Asignaciones, Subsidios y Otras Ayudas.	1,486,576.00
Total de Transferencias, Asignaciones, Subsidios y Otras Ayudas	**1,486,576.00**

OTROS GASTOS Y PÉRDIDAS EXTRAORDINARIAS

CONCEPTO	MONTO
ESTIMACIONES, DEPRECIACIONES, DETERIOROS, OBSOLESCENCIA Y AMORTIZACIONES	**116,803,182.61**

Total de Egresos	**157,353,628.89**

UNIVERSIDAD POLITECNICA DEL GOLFO DE MÉXICO
NOTAS AL ESTADO DE VARIACIÓN DE LA HACIENDA PÚBLICA
AL 30 DE SEPTIEMBRE DE 2026

III) NOTAS AL ESTADO DE VARIACIÓN DE LA HACIENDA PÚBLICA

	Hacienda Pública/Patrimonio Contribuido	Hacienda Pública/Patrimonio Generado de Ejercicios Anteriores	Hacienda Pública/Patrimonio Generado del Ejercicio
S.I	$ 237,467,776.64	-$ 87,725,519.64	-$ 34,933,631.92
S.F	$ 237,467,776.64	-$ 92,313,363.83	$ 29,425,038.30

UNIVERSIDAD POLITECNICA DEL GOLFO DE MÉXICO
NOTAS AL ESTADO DE FLUJOS DE EFECTIVO
AL 30 DE SEPTIEMBRE DE 2026
IV) NOTAS AL ESTADO DE FLUJOS DE EFECTIVO

El análisis del saldo inicial y final que figuran en la última parte del estado de flujo de efectivo en la cuenta de efectivo y equivalentes es como sigue:

	SEPTIEMBRE	AGOSTO
Efectivo en Bancos-Tesoreria	$21,004,446.35	$21,260,386.13
Efectivo en Bancos-Dependencias	$0.00	$0.00
Inversiones Temportales (Hasta 3 meses)	$0.00	$0.00
Fondos con afectacion Especifica	$0.00	$0.00
Depositos de Fondos de Terceros y Otros	$0.00	$0.00
TOTAL DE EFECTIVOS Y EQUIVALENTES	$21,004,446.35	$21,260,386.13

FLUJO DE EFECTIVO	SEPTIEMBRE	AGOSTO
Flujo netos por actividades de efectivo por operacion	-$819,841.87	$2,439,314.50
Flujos de efectivo por actividades de inversion	$668,250.69	$330,525.08
Flujos de efectivo por actividades de financiamiento.	-$104,348.60	$135,341.92
Incremento y/o disminución neta del efectivo y equivalentes.	-$255,939.78	$2,905,181.50
Saldo inicial de efectivo y equivalentes	$21,260,386.13	$18,355,204.63
Saldo final de efectivo y equivalentes	$21,004,446.35	$21,260,386.13

Conciliación de los Flujos de Efectivo Netos de las Actividades de Operación y la cuenta de Ahorro/Desahorro antes de Rubros Extraordinaros :

	2026	2025
AHORRO/DESAHORRO ANTES DE RUBROS EXTRAORDINARIOS	- 212,951,294.76	- 66,365,741.52
DEPRECIACION	$116,803,182.61	$33,787,278.07
RESULTADO DEL EJERCICIO AHORRO/DESAHORRO	- 96,148,112.15	- 32,578,463.45

V) CONCILIACIÓN ENTRE LOS INGRESOS PRESUPUESTARIO Y CONTABLES, ASÍ COMO ENTRE LOS EGRESOS PRESUPUESTARIOS Y LOS GASTOS

UNIVERSIDAD POLITECNICA DEL GOLFO DE MEXICO CONCILIACIÓN ENTRE LOS INGRESOS PRESUPUESTARIOS Y CONTABLES CORRESPONDIENTE DEL 01 ENERO AL 30 DE SEPTIEMBRE DE 2026 CIFRAS EN PESOS MEXICANOS		
1. Total de Ingresos Presupuestarios		**$61,361,021.59**
2. Más Ingresos Contables No Presupuestarios.		$344.80
2.1 Ingresos Financieros		$0.00
2.2 Incremento por Variación de Inventarios.		$0.00
2.3 Disminución del exceso de estimaciones por pérdida o deterioro u obsolescencia.		$0.00
2.4 Disminución del Exceso de Provisiones.		$0.00
2.5 Otros Ingresos y Beneficios Varios.		
2.6 Otros Ingresos Contables no Presupuestarios.	*	$344.80
3. Menos Ingresos Presupuestarios no Contables		$155,849.65
3.1 Aprovechamientos Patrimoniales.		$0.00
3.2 Ingresos Derivados de inanciamiento.		$0.00
3.3 Otros ingresos presupuestarios no contables.	**	$155,849.65
4. Total de Ingresos Contables		**$61,205,516.74**

** El importe de $155,849.65 corresponde a recibos de periodos anteriores los cuales no fueron contabilizados.

UNIVERSIDAD POLITECNICA DEL GOLFO DE MEXICO CONCILIACIÓN ENTRE LOS EGRESOS PRESUPUESTARIOS Y GASTOS CONTABLES CORRESPONDIENTE DEL 01 ENERO AL 30 DE SEPTIEMBRE DE 2026 CIFRAS EN PESOS MEXICANOS		
1. Total de Egresos Presupuestarios		**$40,881,182.42**
2. Menos Egresos Presupuestarios No Contables		**$ 4,196,330.55**
2.1 Materias Primas y Materiales de Produccion y Comercializacion		$0.00
2.2 Materiales y Suministros		$4,196,330.55
2.3 Mobiliario y equipo de administración.		$0.00
2.4 Mobiliario y equipo educacional y recreativo		$0.00
2.5 Equipo e instrumental médico y de laboratorio		$0.00
2.6 Vehiculos y equipo de transporte		$0.00
2.7 Equipo de defensa y seguridad		$0.00
2.8 Maquinaria, otros equipos y herramientas		$0.00
2.9 Activos biológicos		$0.00
2.10 Bienes inmuebles		$0.00
2.11 Activos intangibles		$0.00
2.12 Obra pública en bienes de dominio Público		$0.00
2.13 Obra Público en Bienes Propios		$0.00
2.14 Acciones y participaciones de capital		$0.00
2.15 Compra de títulos y valores		$0.00
2.16 Concesion de Prestamos		$0.00
2.17 Inversiones en fideicomisos, mandatos y otros análogos		$0.00
2.18 Provisiones para contingencias y otras erogaciones especiales.		$0.00
2.19 Amortización de la deuda pública		$0.00
2.20 Adeudos de ejercicios fiscales anteriores (ADEFAS)		$0.00
2.21Otros Egresos Presupuestales No Contables.	*	$0.00
3. Más gastos contables no presupuestarios		**$ 120,668,777.02**
3.1 Estimaciones, depreciaciones, deterioros, obsolescencia y amortizaciones.		$116,803,182.61
3.2 Provisiones		$0.00
3.3 Disminución de inventarios.		$0.00
3.4 Otros Gastos.		$0.00
3.5 Inversión Pública no Capitalizable.		$0.00
3.6 Materiales y Suministros.		$3,865,546.67
3.7 Otros Gastos Contables No Presupuestales.	**	$47.74
4. Total de Gastos Contables		$157,353,628.89

** EL IMPORTE DE $47.74 CORRESPONDE A DIFERENCIAS EN EL CAPITULO 3000 "SERVICIOS GENERALES"

UNIVERSIDAD POLITECNICA DEL GOLFO DE MÉXICO
NOTAS DE MEMORIA (CUENTAS DE ORDEN)
AL 30 DE SEPTIEMBRE DE 2026

b) NOTAS DE MEMORIA (CUENTAS DE ORDEN)

PASIVOS CONTINGENTES

Esta institucion cuenta con pasivos contingentes por un total de $252,191,603.11 que se conforman de la siguiente manera:

Crédito Fiscal número 500-05-06-2017-23813 de fecha 04 de Agosto de 2017 emitido por el Servicio de Administración Tributaria, Órgano desconcentrado de la Secretaria de Hacienda y Crédito Público, derivado de la **Auditoria RIM8700001/15 por el periodo del 01 de Enero al 31 de Diciembre del 2011 y el 01 de Enero de 2012 al 30 de Noviembre de 2012.** En proceso de demanda de nulidad al recurso de revocacion	$250,944,845.61
3 LAUDOS	$1,246,757.50
Total de pasivos contingentes	$252,191,603.11

CUENTAS DE INGRESO PRESUPUESTALES

8.1.1	LEY DE INGRESOS ESTIMADA	55,318,512.00
8.1.2	LEY DE INGRESOS POR EJECUTAR	6,042,509.59
8.1.3	MODIFICACIONES A LA LEY DE INGRESOS ESTIMADA	12,269,035.16
8.1.4	LEY DE INGRESOS DEVENGADA	61,361,021.59
8.1.5	LEY DE INGRESOS RECAUDADA	61,361,021.59

CUENTAS DE EGRESOS PRESUPUESTALES

8.2.1	PRESUPUESTO DE EGRESOS APROBADO	$55,318,512.00
8.2.2	PRESUPUESTO DE EGRESOS POR EJERCER	$26,706,364.74
8.2.3	MODIFICACIONES AL PRESUPUESTO DE EGRESOS APROBADO	$12,269,035.16
8.2.4	PRESUPUESTO DE EGRESOS COMPROMETIDO	$59,271,078.68
8.2.5	PRESUPUESTO DEVENGADO	$40,881,182.42
8.2.6	PRESUPUESTO DE EGRESOS EJERCIDO	$40,870,129.94
8.2.7	PRESUPUESTO DE EGRESOS PAGADO	$40,819,636.09

UNIVERSIDAD POLITECNICA DEL GOLFO DE MÉXICO
NOTAS DE GESTIÓN ADMINISTRATIVA
AL 30 DE SEPTIEMBRE DE 2026

c) NOTAS DE GESTIÓN ADMINISTRATIVA

1) INTRODUCCIÓN.

Los Estados Financieros de la Universidad Politécnica del Golfo de México están disponibles para los usuarios que requierán dicha información contable, a través de ellos observamos la situación financiera y ayuda para la toma de decisiones de las autoridades de la institución.

2) PANORAMA ECONÓMICO Y FINANCIEEO

El panorama económico y financiero se clarifica a través de los Estados Financieros, puesto que las cifras muestran la situación económica de la institución, los ingresos y egresos a un periodo determinado, así como, el ahorro y desahorro que se obtiene a una fecha determinada.

3) AUTORIZACION E HISTORIA:

En Octubre de 2006 se Publica en el Periódico Oficial: Se crea la Universidad Politécnica del Golfo de México, como un Organismo Público Descentralizado del Gobierno del Estado de Tabasco, con personalidad jurídica y patrimonio propios, sectorizado a la Secretaría de Educación, con domicilio en el Municipio de Paraíso, Tabasco.

4) ORGANIZACIÓN Y OBJETO SOCIAL

A)OBJETO SOCIAL: Impartir educación Superior en Nivel Licenciatura, especialización tecnológica y otros estudios de posgrado, así como cursos de actualización en sus diversas modalidades, para preparar profesionales con una sólida formación técnica y en valores, conscientes del contexto nacional en lo económico, social y cultural.

B)PRINCIPAL ACTIVIDAD:

* Llevar a cabo la investigación aplicada y desarrollo tecnológico pertinenetes para el desarrollo económico y social de la región, del Estado y del País.

*Difundir el conocimiento y la cultura a través de la extensión universitaria y la formación a lo largo de toda la vida.

*Prestar servicios tecnológicos y de asesoria, que contribuyan a mejorar el desempeño de las empresas y otras organizaciones de la región y del Estado principalmente.
*Impartir programas de educación continua y el fomento de la cultura tecnológica en la región y el Estado.

C)EJERCICIO FISCAL: Ejercicio fiscal vigente 2026

D) REGIMEN JURIDICO: Es un Organismo Público Descentralizado del Gobierno del Estado de Tabasco.

E) CONSIDERACIONES FISCALES DEL ENTE (OBLIGADOS A PAGAR):

Entero de retenciones mensuales de ISR Sueldos y Salarios.
Entero de retenciones mensuales de ISR por Ingresos Asimilados a Salarios.
Declaracion informativa anual de pagos y retenciones de servicios profesionales. Personas Morales. Impuesto Sobre la Renta.
Declaracion Informativa de IVA con la anual de ISR.
Declaracion informativa anual de retenciones de ISR por arrendamiento de inmuebles.
Declaracion Informativa mensual de Proveedores.

F) ESTRUCTURA ORGANIZACIONAL BASICA

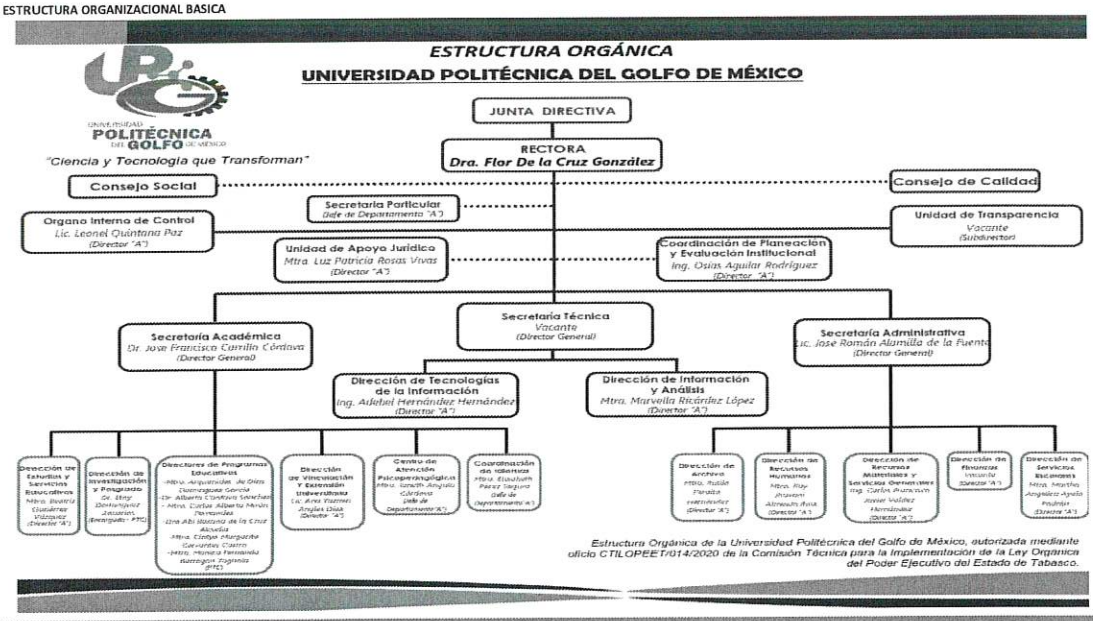

5) BASES DE PREPARACION DE LOS ESTADOS FINANCIEROS:

Los Estados financieros de la Universidad Politécnica del Golfo de México, son preparados de acuerdo a la Normatividad siguiente:

*La Ley General de Contabilidad Gubernamental emitida por la CONAC (Consejo Nacional de Armonización Contable) en su calidad de Órgano coordinador para la Armonización de la Contabilidad Gubernamental.
*Manual de Contabilidad Gubernamental (Vigente).
*Manual de Normas Presupuestarias del Estado de Tabasco (Vigente).
*Postulados Básicos de Contabilidad Gubernamental (Vigente)
*Plan de Cuentas (Vigente)
*Clasificador por Objeto del Gasto (Vigente)
*Normas y Metodología para la determinación de los momentos contables del Egreso.
* Ley de Disciplina Financiera
*Los Estados Financieros y Notas al 30 de Septiembre de 2026, incluyen saldos y transacciones en moneda nacional (pesos mexicanos).

6) POLÍTICAS DE CONTABILIDAD SIGNIFICATIVAS

Para la elaboración de los Estados Financieros el método para la actualización del valor de los activos, pasivos y hacienda pública y/o patrimonio, es el de Costos Históricos, esto en razón a lo estipulado en los Postulados Básicos de Contabilidad Gubernamental aprobados por el CONAC, Razón por la cual el registro de operaciones está en apego a los postulados básicos y a las normas y manuales vigentes; actualmente no se ha implementado ningún procedimiento para valuar los activos y actualizar su importe por revaluación.

7) POSICIÓN EN MONEDA EXTRANJERA Y PROTECCIÓN POR RIESGO CAMBIARIO

La Universidad Politécnica del Golfo de México como organismo descentralizado no tiene ni activos, ni pasivos en moneda extranjera, ya que todas las operaciones están registradas en pesos mexicanos, por lo tanto estamos protegidos por algún riesgo cambiario.

8) REPORTE ANALÍTICO DEL ACTIVO

La Universidad Politécnica del Golfo de México muestra las variaciones en el Estado Analítico del Activo las cuales son derivadas de las actividades de operación menos los flujos netos de efectivo de las actividades de inversión y menos los flujos netos de efectivo por actividades de financiamiento, así como las entradas y salidas de almacén.

9) FIDEICOMISOS, MANDATOS Y ANÁLOGOS.

La Universidad Politécnica del Golfo de México no tiene fideicomisos, ni mandatos, ni cualquier otro análogo.

10) REPORTE DE LA RECAUDACIÓN.

La Universidad Politécnica del Golfo de México recibe ingresos presupuestarios por parte del gobierno federal y estatal, además de ingresos propios ordinarios y extraordinarios.

11) INFORMACIÓN SOBRE LA DEUDA Y EL REPORTE ANALÍTICO DE LA DEUDA.

La Universidad Politécnica del Golfo de México no tiene créditos bancarios, ni otros instrumentos de deuda.

12) CALIFICACIONES OTORGADAS

La Universidad Politécnica del Golfo de México no ha recibido calificaciones.

13) PROCESO DE MEJORA

Se cuenta con la certificacion en la Norma de Calidad ISO 9001 version 2015

14) INFORMACIÓN SOBRE SEGMENTOS

La información financiera de la Universidad Politécnica del Golfo de México se realiza de manera global.

15) EVENTOS POSTERIORES AL CIERRE

La Universidad Politécnica del Golfo de México declara que no existen hechos ocurridos posteriores al cierre.

16) PARTES RELACIONADAS.

La Universidad Politécnica del Golfo de México declara que no existen partes relacionadas que pudieran ejercer influencias significativas sobre la toma de decisiones financieras y operativas.

17) RESPONSABILIDAD SOBRE LA PRESENTACIÓN RAZONABLE DE LA INFORMACIÓN CONTABLE

La Universidad Politécnica del Golfo de México declara bajo protesta de decir verdad que los Estados Financieros y sus Notas, son razonablemente correctos y son responsabilidad del emisor.

Bajo protesta de decir verdad declaramos que los Estados Financieros y sus notas, son razonablemente correctos y son responsabilidad del emisor.

AUTORIZÓ

DRA. FLOR DE LA CRUZ GONZALEZ
RECTORA

Vo. Bo.

LIC. JOSÉ ROMÁN ALAMILLA DE LA FUENTE
ENCARGADO DE SECRETARIA ADMINISTRATIVA.

ELABORÓ

LIC. GERMÁN GERÓNIMO DE LA CRUZ
JEFE DEL DEPTO. DE CONTABILIDAD

UNIVERSIDAD POLITECNICA DEL GOLFO DE MÉXICO

Estado Analítico de Ingresos

Del 1 de enero al 30 de septiembre de 2026

(Cifras en Pesos)

Rubro de Ingresos / Fuente de Financiamiento	Ingreso					Diferencia
	Estimado	Ampliaciones/ (Reducciones)	Modificado	Devengado	Recaudado	
Impuestos	0	0	0.00	0	0	0.00
Cuotas y Aportaciones de Seguridad Social	0	0	0.00	0	0	0.00
Contribuciones de Mejoras	0	0	0.00	0	0	0.00
Derechos	12,491,242	5,449,416	17,940,658.37	15,060,243	15,060,243	2,569,001.04
Productos	0	0	0.00	2,717	2,717	2,716.64
Aprovechamientos	0	886,758	886,758.24	5,698,528	5,698,528	5,698,528.26
Ingresos por Ventas de Bienes y Servicios, Prestación de Servicios y Otros Ingresos	0	0	0.00	0	0	0.00
Participaciones, Aportaciones, Convenios, Incentivos Derivados de la Colaboración Fiscal y Fondos Distintos de Aportaciones	42,827,270	5,932,861	48,760,130.55	40,599,534	40,599,534	-2,227,736.35
Transferencias, Asignaciones, Subsidios y Subvenciones y Pensiones y Jubilaciones	0	0	0.00	0	0	0.00
Ingresos Derivados de Financiamientos	0	0	0.00	0	0	0.00
Total	**55,318,512.00**	**12,269,035.16**	**67,587,547.16**	**61,361,021.59**	**61,361,021.59**	**6,042,509.59**
				Ingresos excedentes		

Rubro de Ingresos / Fuente de Financiamiento	Ingreso					Diferencia
	Estimado	Ampliaciones/ (Reducciones)	Modificado	Devengado	Recaudado	
Ingresos del Poder Ejecutivo Federal o Estatal y de los Municipios	**55,318,512**	**12,269,035.16**	**67,587,547.16**	**61,361,021.59**	**61,361,021.59**	**6,042,509.59**
Impuestos	0	0	0.00	0	0	0.00
Cuotas y Aportaciones de Seguridad Social	0	0	0.00	0	0	0.00
Contribuciones de Mejoras	0	0	0.00	0	0	0.00
Derechos	12,491,242	5,449,416	17,940,658.37	15,060,243	15,060,243	2,569,001.04
Productos[1]	0	0	0.00	2,717	2,717	2,716.64
Aprovechamientos[2]	0	886,758	886,758.24	5,698,528	5,698,528	5,698,528.26
Participaciones, Aportaciones, Convenios, Incentivos Derivados de la Colaboración Fiscal y Fondos Distintos de Aportaciones	42,827,270	5,932,861	48,760,130.55	40,599,534	40,599,534	-2,227,736.35
Transferencias, Asignaciones, Subsidios y Subvenciones y Pensiones y Jubilaciones	0	0	0.00	0	0	0.00
Ingresos de los Entes Públicos de los Poderes Legislativo y Judicial, de los Órganos Autónomos y del Sector Paraestatal o Paramunicipal, así como de las Empresas Públicas del Estado	**0**	**0.00**	**0.00**	**0.00**	**0.00**	**0.00**
Cuotas y Aportaciones de Seguridad Social	0	0	0.00	0	0	0.00
Productos	0	0	0.00	0	0	0.00
Ingresos por Ventas de Bienes y Servicios, Prestación de Servicios y Otros Ingresos[3]	0	0	0.00	0	0	0.00
Transferencias, Asignaciones, Subsidios y Subvenciones y Pensiones y Jubilaciones	0	0	0.00	0	0	0.00
Ingresos Derivados de Financiamientos	**0**	**0.00**	**0.00**	**0.00**	**0.00**	**0.00**
Ingresos Derivados de Financiamientos	0	0.00	0.00	0.00	0.00	0.00
Total	**55,318,512.00**	**12,269,035.16**	**67,587,547.16**	**61,361,021.59**	**61,361,021.59**	**6,042,509.59**
				Ingresos excedentes		

1Incluye intereses que generan las cuentas bancarias del Poder Ejecutivo de la Federación, de las Entidades Federativas, así como de los Municipios.

2Incluye donativos en efectivo del Poder Ejecutivo, entre otros aprovechamientos.

3Otros Ingresos se refiere a los ingresos propios obtenidos por los Poderes Legislativo y Judicial, los Órganos Autónomos y las Entidades de la Administración Pública Paraestatal y Paramunicipal, por sus actividades diversas no inherentes a su operación que generan recursos y que no sean ingresos por venta de bienes o prestación de servicios, tales como donativos en efectivo, entre otros.

Bajo protesta de decir verdad declaramos que los Estados Financieros y sus notas, son razonablemente correctos y son responsabilidad del emisor.

AUTORIZO

DRA. FLOR DE LA CRUZ GONZALEZ
RECTORA

VO.BO.

LIC. JOSE ROMAN ALAMILLA DE LA FUENTE
ENCARGADO DE LA SECRETARIA ADMINISTRATIVA

ELABORO

LIC. GERMAN GERONIMO DE LA CRUZ
JEFE DEL DEPTO DE CONTABILIDAD

UNIVERSIDAD POLITECNICA DEL GOLFO DE MÉXICO
Estado Analítico del Ejercicio del Presupuesto de Egresos
Clasificación por Objeto del Gasto (Capítulo y Concepto)
Del 01 de enero al 30 de septiembre de 2026
(Cifras en Pesos)

Concepto	Egresos					Subejercicio
	Aprobado	Ampliaciones/ (Reducciones)	Modificado	Devengado	Pagado	
Servicios Personales	**42,121,697.00**	**5,153,316.11**	**47,275,013.11**	**29,241,891.96**	**29,208,144.81**	**18,033,121.15**
Remuneraciones al Personal de Carácter Permanente	15,221,466.00	-341,843.27	14,879,622.73	11,293,189.17	11,293,189.17	3,586,433.56
Remuneraciones al Personal de Carácter Transitorio	13,560,171.00	3,769,768.07	17,329,939.07	8,904,445.53	8,904,445.53	8,425,493.54
Remuneraciones Adicionales y Especiales	3,890,938.00	1,150,828.96	5,041,766.96	1,857,936.01	1,857,936.01	3,183,830.95
Seguridad Social	4,048,654.00	168,598.00	4,217,252.00	2,777,519.17	2,777,519.17	1,439,732.83
Otras Prestaciones Sociales y Económicas	1,519,982.00	383,701.26	1,903,683.26	1,512,829.20	1,479,082.05	390,854.06
Previsiones	0.00	0.00	0.00	0.00	0.00	0.00
Pago de Estímulos a Servidores Públicos	3,880,486.00	22,263.09	3,902,749.09	2,895,972.88	2,895,972.88	1,006,776.21
Materiales y Suministros	**4,973,998.00**	**256,726.92**	**5,230,724.92**	**4,196,330.55**	**4,181,736.24**	**1,034,394.37**
Materiales de Administración, Emisión de Documentos y Artículos Oficiales	2,017,607.00	18,597.45	2,036,204.45	1,621,839.03	1,621,839.03	414,365.42
Alimentos y Utensilios	804,898.00	-8,374.06	796,523.94	666,596.57	666,596.57	129,927.37
Materias Primas y Materiales de Producción y Comercialización	0.00	0.00	0.00	0.00	0.00	0.00
Materiales y Artículos de Construcción y de Reparación	517,920.00	648,348.22	1,166,268.22	1,089,564.65	1,086,021.65	76,703.57
Productos Químicos, Farmacéuticos y de Laboratorio	111,000.00	-64,760.00	46,240.00	16,240.00	16,240.00	30,000.00
Combustibles, Lubricantes y Aditivos	490,000.00	-27,746.83	462,253.17	282,253.17	282,253.17	180,000.00
Vestuario, Blancos, Prendas de Protección y Artículos Deportivos	367,000.00	-210,831.40	156,168.60	71,061.04	64,255.96	85,107.56
Materiales y Suministros Para Seguridad	0.00	0.00	0.00	0.00	0.00	0.00
Herramientas, Refacciones y Accesorios Menores	665,573.00	-98,506.46	567,066.54	448,776.09	444,529.86	118,290.45
Servicios Generales	**6,756,530.00**	**959,075.76**	**7,715,605.76**	**5,956,383.91**	**5,943,179.04**	**1,759,221.85**
Servicios Básicos	2,458,430.00	-890,835.13	1,567,594.87	1,059,056.75	1,059,056.75	508,538.12
Servicios de Arrendamiento	801,000.00	59,400.21	860,400.21	601,278.81	601,278.81	259,121.40
Servicios Profesionales, Científicos, Técnicos y Otros Servicios	891,000.00	792,412.13	1,683,412.13	1,419,255.06	1,419,255.06	264,157.07
Servicios Financieros, Bancarios y Comerciales	211,927.00	31,309.49	243,236.49	210,439.67	197,234.80	32,796.82
Servicios de Instalación, Reparación, Mantenimiento y Conservación	1,134,600.00	643,746.96	1,778,346.96	1,778,091.67	1,778,091.67	255.29
Servicios de Comunicación Social y Publicidad	30,000.00	-30,000.00	0.00	0.00	0.00	0.00
Servicios de Traslado y Viáticos	477,000.00	-321,300.30	155,699.70	147,693.85	147,693.85	8,005.85
Servicios Oficiales	17,000.00	-2,594.14	14,405.86	5,220.00	5,220.00	9,185.86
Otros Servicios Generales	735,573.00	676,936.54	1,412,509.54	735,348.10	735,348.10	677,161.44
Transferencias, Asignaciones, Subsidios y Otras Ayudas	**1,466,287.00**	**270,500.00**	**1,736,787.00**	**1,486,576.00**	**1,486,576.00**	**250,211.00**
Transferencias Internas y Asignaciones al Sector Público	0.00	0.00	0.00	0.00	0.00	0.00
Transferencias al Resto del Sector Público	0.00	0.00	0.00	0.00	0.00	0.00
Subsidios y Subvenciones	125,198.00	-62,000.00	63,198.00	40,750.00	40,750.00	22,448.00
Ayudas Sociales	1,341,089.00	332,500.00	1,673,589.00	1,445,826.00	1,445,826.00	227,763.00
Pensiones y Jubilaciones	0.00	0.00	0.00	0.00	0.00	0.00
Transferencias a Fideicomisos, Mandatos y Otros Análogos	0.00	0.00	0.00	0.00	0.00	0.00
Transferencias a la Seguridad Social	0.00	0.00	0.00	0.00	0.00	0.00
Donativos	0.00	0.00	0.00	0.00	0.00	0.00
Transferencias al Exterior	0.00	0.00	0.00	0.00	0.00	0.00
Bienes Muebles, Inmuebles e Intangibles	**0.00**	**180,000.00**	**180,000.00**	**0.00**	**0.00**	**180,000.00**
Mobiliario y Equipo de Administración	0.00	160,000.00	160,000.00	0.00	0.00	160,000.00
Mobiliario y Equipo Educacional y Recreativo	0.00	11,000.00	11,000.00	0.00	0.00	11,000.00
Equipo e Instrumental Médico y de Laboratorio	0.00	9,000.00	9,000.00	0.00	0.00	9,000.00
Vehículos y Equipo de Transporte	0.00	0.00	0.00	0.00	0.00	0.00
Equipo de Defensa y Seguridad	0.00	0.00	0.00	0.00	0.00	0.00
Maquinaria, Otros Equipos y Herramientas	0.00	0.00	0.00	0.00	0.00	0.00
Activos Biológicos	0.00	0.00	0.00	0.00	0.00	0.00
Bienes Inmuebles	0.00	0.00	0.00	0.00	0.00	0.00
Activos Intangibles	0.00	0.00	0.00	0.00	0.00	0.00
Inversión Pública	**0.00**	**0.00**	**0.00**	**0.00**	**0.00**	**0.00**
Obra Pública en Bienes de Dominio Público	0.00	0.00	0.00	0.00	0.00	0.00

UNIVERSIDAD POLITECNICA DEL GOLFO DE MÉXICO
Estado Analítico del Ejercicio del Presupuesto de Egresos
Clasificación por Objeto del Gasto (Capítulo y Concepto)
Del 01 de enero al 30 de septiembre de 2026
(Cifras en Pesos)

Concepto	Egresos					Subejercicio
	Aprobado	Ampliaciones/ (Reducciones)	Modificado	Devengado	Pagado	
Obra Pública en Bienes Propios	0.00	0.00	0.00	0.00	0.00	0.00
Proyectos Productivos y Acciones de Fomento	0.00	0.00	0.00	0.00	0.00	0.00
Inversiones Financieras y Otras Provisiones	**0.00**	**5,449,416.37**	**5,449,416.37**	**0.00**	**0.00**	**5,449,416.37**
Inversiones Para el Fomento de Actividades Productivas.	0.00	0.00	0.00	0.00	0.00	0.00
Acciones y Participaciones de Capital	0.00	0.00	0.00	0.00	0.00	0.00
Compra de Títulos y Valores	0.00	0.00	0.00	0.00	0.00	0.00
Concesión de Préstamos	0.00	0.00	0.00	0.00	0.00	0.00
Inversiones en Fideicomisos, Mandatos y Otros Análogos	0.00	0.00	0.00	0.00	0.00	0.00
Otras Inversiones Financieras	0.00	0.00	0.00	0.00	0.00	0.00
Provisiones para Contingencias y Otras Erogaciones Especiales	0.00	5,449,416.37	5,449,416.37	0.00	0.00	5,449,416.37
Participaciones y Aportaciones	**0.00**	**0.00**	**0.00**	**0.00**	**0.00**	**0.00**
Participaciones	0.00	0.00	0.00	0.00	0.00	0.00
Aportaciones	0.00	0.00	0.00	0.00	0.00	0.00
Convenios	0.00	0.00	0.00	0.00	0.00	0.00
Deuda Pública	**0.00**	**0.00**	**0.00**	**0.00**	**0.00**	**0.00**
Amortización de la Deuda Pública	0.00	0.00	0.00	0.00	0.00	0.00
Intereses de la Deuda Pública	0.00	0.00	0.00	0.00	0.00	0.00
Comisiones de la Deuda Pública	0.00	0.00	0.00	0.00	0.00	0.00
Gastos de la Deuda Pública	0.00	0.00	0.00	0.00	0.00	0.00
Costo por Coberturas	0.00	0.00	0.00	0.00	0.00	0.00
Apoyos Financieros	0.00	0.00	0.00	0.00	0.00	0.00
Adeudos de Ejercicios Fiscales Anteriores (Adefas)	0.00	0.00	0.00	0.00	0.00	0.00
Total del Egreso	**55,318,512.00**	**12,269,035.16**	**67,587,547.16**	**40,881,182.42**	**40,819,636.09**	**26,706,364.74**

Bajo protesta de decir verdad declaramos que los Estados Financieros y sus notas, son razonablemente correctos y son responsabilidad del emisor.

AUTORIZO

DRA. FLOR DE LA CRUZ GONZALEZ
RECTORA

VO.BO.

LIC. JOSE ROMAN ALAMILLA DE LA FUENTE
ENCARGADO DE LA SECRETARIA ADMINISTRATIVA

ELABORO

LIC. GERMAN GERONIMO DE LA CRUZ
JEFE DEL DEPTO DE CONTABILIDAD

UNIVERSIDAD POLITECNICA DEL GOLFO DE MÉXICO
Estado Analítico del Ejercicio del Presupuesto de Egresos
Clasificación Económica (por Tipo de Gasto)
Del 01 de enero al 30 de septiembre de 2026
(Cifras en Pesos)

Concepto	Egresos					Subejercicio
	Aprobado	Ampliaciones/ (Reducciones)	Modificado	Devengado	Pagado	
Gasto Corriente	55,318,512.00	12,269,035.16	67,587,547.16	40,881,182.42	40,819,636.09	26,706,364.74
Gasto de Capital	0.00	0.00	0.00	0.00	0.00	0.00
Amortización de la Deuda y Disminución de Pasivos	0.00	0.00	0.00	0.00	0.00	0.00
Pensiones y Jubilaciones	0.00	0.00	0.00	0.00	0.00	0.00
Participaciones	0.00	0.00	0.00	0.00	0.00	0.00
Total del Egreso	55,318,512.00	12,269,035.16	67,587,547.16	40,881,182.42	40,819,636.09	26,706,364.74

Bajo protesta de decir verdad declaramos que los Estados Financieros y sus notas, son razonablemente correctos y son responsabilidad del emisor.

AUTORIZO

DRA. FLOR DE LA CRUZ GONZALEZ
RECTORA

VO.BO.

LIC. JOSE ROMAN ALAMILLA DE LA FUENTE
ENCARGADO DE LA SECRETARIA ADMINISTRATIVA

ELABORO

LIC. GERMAN GERONIMO DE LA CRUZ
JEFE DEL DEPTO DE CONTABILIDAD

UNIVERSIDAD POLITECNICA DEL GOLFO DE MÉXICO
Estado Analítico del Ejercicio del Presupuesto de Egresos
Clasificación Administrativa
Del 01 de enero al 30 de septiembre de 2026
(Cifras en Pesos)

Concepto	Egresos					Subejercicio
	Aprobado	Ampliaciones/ (Reducciones)	Modificado	Devengado	Pagado	
SECRETARIA ADMINISTRATIVA	52,077,270.00	12,037,259.22	64,114,529.22	38,291,976.95	38,230,430.62	25,822,552.27
DIRECCION DE INVESTIGACION Y POSGRADO	0.00	190,000.00	190,000.00	0.00	0.00	190,000.00
SECRETARIA ACADEMICA	2,991,242.00	101,775.94	3,093,017.94	2,589,205.47	2,589,205.47	503,812.47
COORDINACION DE PLANEACION Y EVALUACION IN	250,000.00	-60,000.00	190,000.00	0.00	0.00	190,000.00
Total del Egreso	**55,318,512.00**	**12,269,035.16**	**67,587,547.16**	**40,881,182.42**	**40,819,636.09**	**26,706,364.74**

Bajo protesta de decir verdad declaramos que los Estados Financieros y sus notas, son razonablemente correctos y son responsabilidad del emisor.

AUTORIZO

DRA. FLOR DE LA CRUZ GONZALEZ
RECTORA

VO.BO.

LIC. JOSE ROMAN ALAMILLA DE LA FUENTE
ENCARGADO DE LA SECRETARIA ADMINISTRATIVA

ELABORÓ

LIC. GERMAN GERONIMO DE LA CRUZ
JEFE DEL DEPTO DE CONTABILIDAD

UNIVERSIDAD POLITÉCNICA DEL GOLFO DE MÉXICO

Estado Analítico del Ejercicio del Presupuesto de Egresos

Clasificacion Administrativa

Del 01 de Enero Al 30 de Septiembre de 2026

Concepto	Egresos					Subejercicio
	Aprobado	Apliaciones / (Reducciones)	Modificado	Devengado	Pagado	
	1	2	3=(1+2)	4	5	6=(3-4)
Entidades Paraestatales y Fideicomisos No Empresariales y No Financieros	55,318,512.00	12,269,035.16	67,587,547.16	40,881,182.42	40,819,636.09	26,706,364.74
Instituciones Públicas de la Seguridad Social	0.00	0.00	0.00	0.00	0.00	0.00
Entidades Paraestatales Empresariales No Financieras con Participación Estatal Mayoritaria	0.00	0.00	0.00	0.00	0.00	0.00
Fideicomisos Empresariales No Financieros con Participación Estatal Mayoritaria	0.00	0.00	0.00	0.00	0.00	0.00
Entidades Paraestatales Empresariales Financieras Monetarias con Participación Estatal Mayoritaria	0.00	0.00	0.00	0.00	0.00	0.00
Entidades Paraestatales Empresariales Financieras No Monetarias con Participación Estatal Mayoritaria	0.00	0.00	0.00	0.00	0.00	0.00
Fideicomisos Financieros Públicos con Participación Estatal Mayoritaria	0.00	0.00	0.00	0.00	0.00	0.00
TOTAL	**55,318,512.00**	**12,269,035.16**	**67,587,547.16**	**40,881,182.42**	**40,819,636.09**	**26,706,364.74**

"Bajo protesta de decir verdad declaramos que los Estados Financieros y sus notas, son razonablemente correctos y son responsabilidad del emisor"

AUTORIZÓ	Vo. Bo.	ELABORÓ
DRA. FLOR DE LA CRUZ GONZÁLEZ	LIC. JOSÉ ROMÁN ALAMILLA DE LA FUENTE	LIC. GERMÁN GERÓNIMO DE LA CRUZ
RECTORA	ENCARGADO DE SECRETARIA ADMINISTRATIVA	JEFE DEL DEPTO. DE CONTABILIDAD

UNIVERSIDAD POLITECNICA DEL GOLFO DE MÉXICO
Estado Analítico del Ejercicio del Presupuesto de Egresos
Clasificación Funcional (Finalidad y Función)
Del 01 de enero al 30 de septiembre de 2026
(Cifras en Pesos)

Concepto	Egresos					Subejercicio
	Aprobado	Ampliaciones/ (Reducciones)	Modificado	Devengado	Pagado	
Gobierno	**0.00**	**0.00**	**0.00**	**0.00**	**0.00**	**0.00**
Legislación	0.00	0.00	0.00	0.00	0.00	0.00
Justicia	0.00	0.00	0.00	0.00	0.00	0.00
Coordinación de la Política de Gobierno	0.00	0.00	0.00	0.00	0.00	0.00
Relaciones Exteriores	0.00	0.00	0.00	0.00	0.00	0.00
Asuntos Financieros y Hacendarios	0.00	0.00	0.00	0.00	0.00	0.00
Seguridad Nacional	0.00	0.00	0.00	0.00	0.00	0.00
Asuntos de Orden Público y de Seguridad Interior	0.00	0.00	0.00	0.00	0.00	0.00
Otros Servicios Generales	0.00	0.00	0.00	0.00	0.00	0.00
Desarrollo Social	**55,318,512.00**	**12,269,035.16**	**67,587,547.16**	**40,881,182.42**	**40,819,636.09**	**26,706,364.74**
Protección Ambiental	0.00	0.00	0.00	0.00	0.00	0.00
Vivienda y Servicios a la Comunidad	0.00	0.00	0.00	0.00	0.00	0.00
Salud	0.00	0.00	0.00	0.00	0.00	0.00
Recreación, Cultura y Otras Manifestaciones Sociales	0.00	0.00	0.00	0.00	0.00	0.00
Educación	55,318,512.00	12,269,035.16	67,587,547.16	40,881,182.42	40,819,636.09	26,706,364.74
Protección Social	0.00	0.00	0.00	0.00	0.00	0.00
Otros Asuntos Sociales	0.00	0.00	0.00	0.00	0.00	0.00
Desarrollo Económico	**0.00**	**0.00**	**0.00**	**0.00**	**0.00**	**0.00**
Asuntos Económicos, Comerciales y Laborales en General	0.00	0.00	0.00	0.00	0.00	0.00
Agropecuaria, Silvicultural, Pesca y Caza	0.00	0.00	0.00	0.00	0.00	0.00
Combustibles y Energía	0.00	0.00	0.00	0.00	0.00	0.00
Minería, Manufacturas y Construcción	0.00	0.00	0.00	0.00	0.00	0.00
Transporte	0.00	0.00	0.00	0.00	0.00	0.00
Comunicaciones	0.00	0.00	0.00	0.00	0.00	0.00
Turismo	0.00	0.00	0.00	0.00	0.00	0.00
Ciencia, Tecnología e Innovación	0.00	0.00	0.00	0.00	0.00	0.00
Otras Industrias y Otros Asuntos Económicos	0.00	0.00	0.00	0.00	0.00	0.00
Otras no Clasificadas en Funciones Anteriores	**0.00**	**0.00**	**0.00**	**0.00**	**0.00**	**0.00**
Transacciones de la Deuda Publica/ Costo Financiero de la Deuda	0.00	0.00	0.00	0.00	0.00	0.00
Transferencias , participaciones y Aportaciones entre diferentes Niveles y Ordenes de Gobierno	0.00	0.00	0.00	0.00	0.00	0.00
Saneamiento del sistema Financiero	0.00	0.00	0.00	0.00	0.00	0.00
Adeudos de Ejercicios Fiscales Anteriores	0.00	0.00	0.00	0.00	0.00	0.00
Total del Egreso	**55,318,512.00**	**12,269,035.16**	**67,587,547.16**	**40,881,182.42**	**40,819,636.09**	**26,706,364.74**

Bajo protesta de decir verdad declaramos que los Estados Financieros y sus notas, son razonablemente correctos y son responsabilidad del emisor.

AUTORIZO

DRA. FLOR DE LA CRUZ GONZALEZ
RECTORA

VO.BO.

LIC. JOSE ROMAN ALAMILLA DE LA FUENTE
ENCARGADO DE LA SECRETARIA ADMINISTRATIVA

ELABORO

LIC. GERMAN GERONIMO DE LA CRUZ
JEFE DEL DEPTO DE CONTABILIDAD

UNIVERSIDAD POLITECNICA DEL GOLFO DE MÉXICO

Endeudamiento Neto

Del 01 de enero al 30 de septiembre de 2026

(Cifras en Pesos)

Identificación de crédito o Instrumento	Contratación/ Colocación	Amortización	Endeudamiento Neto
Créditos Bancarios			
	0.00	0.00	0.00
	0.00	0.00	0.00
	0.00	0.00	0.00
	0.00	0.00	0.00
	0.00	0.00	0.00
	0.00	0.00	0.00
	0.00	0.00	0.00
Total Créditos Bancarios	**0.00**	**0.00**	**0.00**
Otros Instrumentos de Deuda			
	0.00	**0.00**	0.00
	0.00	0.00	0.00
			0.00
	0.00	0.00	0.00
	0.00	0.00	0.00
	0.00	0.00	0.00
	0.00	0.00	0.00
Total Otros Instrumentos de Deuda	**0.00**	**0.00**	**0.00**
TOTAL	**0.00**	**0.00**	**0.00**

Bajo protesta de decir verdad declaramos que los Estados Financieros y sus notas, son razonablemente correctos y son responsabilidad del emisor.

AUTORIZO

DRA. FLOR DE LA CRUZ GONZALEZ
RECTORA

VO.BO.

LIC. JOSE ROMAN ALAMILLA DE LA FUENTE
ENCARGADO DE LA SECRETARIA ADMINISTRATIVA

ELABORO

LIC. GERMAN GERONIMO DE LA CRUZ
JEFE DEL DEPTO DE CONTABILIDAD

UNIVERSIDAD POLITECNICA DEL GOLFO DE MÉXICO

Intereses de la Deuda

Del 01 de enero al 30 de septiembre de 2026

(Cifras en Pesos)

Identificación de crédito o Instrumento	Devegando	Pagado
Créditos Bancarios		
	0.00	0.00
	0.00	0.00
	0.00	0.00
	0.00	0.00
	0.00	0.00
	0.00	0.00
	0.00	0.00
Total de Interes de Créditos Bancarios	0.00	0.00

Otros Instrumentos de Deuda		
	0.00	0.00
	0.00	0.00
	0.00	0.00
	0.00	0.00
	0.00	0.00
	0.00	0.00
	0.00	0.00
Total de Intereses de Otros Instrumentos de Deuda	0.00	0.00

TOTAL	0.00	0.00

Bajo protesta de decir verdad declaramos que los Estados Financieros y sus notas, son razonablemente correctos y son responsabilidad del emisor.

AUTORIZO

DRA. FLOR DE LA CRUZ GONZALEZ
RECTORA

VO.BO.

LIC. JOSE ROMAN ALAMILLA DE LA FUENTE
ENCARGADO DE LA SECRETARIA ADMINISTRATIVA

ELABORO

LIC. GERMAN GERONIMO DE LA CRUZ
JEFE DEL DEPTO DE CONTABILIDAD

UNIVERSIDAD POLITECNICA DEL GOLFO DE MÉXICO

Gasto por Categoría Programática

Del 01 de enero al 30 de septiembre de 2026

(Cifras en Pesos)

Concepto	Egresos					Subejercicio
	Aprobado	Ampliaciones/ (Reducciones)	Modificado	Devengado	Pagado	
Programas						
Subsidios: Sector Social y Privado o Entidades Federativas y Municipios	**0.00**	**0.00**	**0.00**	**0.00**	**0.00**	**0.00**
Subsidios sujetos a Reglas de Operación			0.00			0.00
Subsidios sujetos a Lineamientos de Operación.			0.00			0.00
Bienes, Servicios e Infraestructura Pública	**55,318,512.00**	**12,269,035.16**	**67,587,547.16**	**40,881,182.42**	**40,819,636.09**	**26,706,364.74**
Provisión de Bienes Públicos			0.00			0.00
Prestación de Servicios Públicos	55,318,512.00	12,269,035.16	67,587,547.16	40,881,182.42	40,819,636.09	26,706,364.74
Proyectos de Inversión en Infraestructura y Obra Pública			0.00			0.00
Desempeño de las Funciones de Gobierno	**0.00**	**0.00**	**0.00**	**0.00**	**0.00**	**0.00**
Funciones de las Fuerzas Armadas			0.00			0.00
Fomento, Promoción y Servicios para el Desarrollo Económico y Social			0.00			0.00
Regulación y supervisión			0.00			0.00
Atención a desastres por eventos naturales			0.00			0.00
Articulación, coordinación e instrumentación de políticas públicas			0.00			0.00
Investigación y desarrollo			0.00			0.00
Servicios de protección y conservación ambiental			0.00			0.00
Administrativos y de Apoyo a la Gestión Presupuestaria	**0.00**	**0.00**	**0.00**	**0.00**	**0.00**	**0.00**
Apoyo para el desarrollo de las funciones de gobierno			0.00			0.00
Apoyo al buen gobierno y mejoramiento de la gestión			0.00			0.00
Provisiones y reasignaciones presupuestarias específicas			0.00			0.00
Operaciones ajenas			0.00			0.00
Compromisos, cumplimiento de Obligaciones y otras Aportaciones	**0.00**	**0.00**	**0.00**	**0.00**	**0.00**	**0.00**
Participaciones a entidades federativas y municipios			0.00			0.00
Costo financiero, deuda o apoyos a deudores y ahorradores de la banca			0.00			0.00
Adeudos de ejercicios fiscales anteriores (ADEFAS)			0.00			0.00
Aportaciones Federales			0.00			0.00
Pensiones y jubilaciones			0.00			0.00
Obligaciones de cumplimiento de resolución jurisdiccional			0.00			0.00
Aportaciones a la seguridad social			0.00			0.00
Aportaciones a fondos de estabilización			0.00			0.00
Aportaciones a fondos de inversión y reestructura de pensiones			0.00			0.00
Total del Egreso	**55,318,512.00**	**12,269,035.16**	**67,587,547.16**	**40,881,182.42**	**40,819,636.09**	**26,706,364.74**

Bajo protesta de decir verdad declaramos que los Estados Financieros y sus notas, son razonablemente correctos y son responsabilidad del emisor.

AUTORIZO

DRA. FLOR DE LA CRUZ GONZALEZ
RECTORA

VO.BO.

LIC. JOSE ROMAN ALAMILLA DE LA FUENTE
ENCARGADO DE LA SECRETARIA ADMINISTRATIVA

ELABORO

LIC. GERMAN GERONIMO DE LA CRUZ
JEFE DEL DEPTO DE CONTABILIDAD

UNIVERSIDAD POLITECNICA DEL GOLFO DE MÉXICO

Indicadores de Postura Fiscal

Del 01 de enero al 30 de septiembre de 2026

(Cifras en Pesos)

Concepto	Estimado/Aprobado	Devengado	Recaudado/Pagado
I. Ingresos Presupuestarios	55,318,512.00	61,361,021.59	61,361,021.59
1. Ingresos del Gobierno de la Entidad Federativa	0.00	0.00	0.00
2. Ingresos del Sector Paraestatal	55,318,512.00	61,361,021.59	61,361,021.59
II. Egresos Presupuestarios	55,318,512.00	40,881,182.42	40,819,636.09
3. Egresos del Gobierno de la Entidad Federativa	55,318,512.00	40,881,182.42	40,819,636.09
4. Egresos del Sector Paraestatal	0.00	0.00	0.00
III. Balance Presupuestario (Superávit o Déficit) (III=I-II)	0.00	20,479,839.17	20,541,385.50
Concepto	**Estimado/Aprobado**	**Devengado**	**Recaudado/Pagado**
III. Balance Presupuestario (Superávit o Déficit)	0.00	20,479,839.17	20,541,385.50
IV. Intereses, Comisiones y Gastos de la Deuda	0.00	0.00	0.00
V. Balance Primario (Superávit o Déficit) (V=III-IV)	0.00	20,479,839.17	20,541,385.50
Concepto	**Estimado/Aprobado**	**Devengado**	**Recaudado/Pagado**
A. Financiamiento	0.00	0.00	0.00
B. Amortización de la deuda	0.00	0.00	0.00
C. Financiamiento Neto	0.00	0.00	0.00

1 Los Ingresos que se presentan son los ingresos presupuestario totales sin incluir los ingresos por financiamientos. Los Ingresos del Gobierno de la Entidad Federativa corresponden a los del Poder Ejecutivo, Legislativo Judicial y Autónomos

2 Los egresos que se presentan son los egresos presupuestarios totales sin incluir los egresos por amortización. Los egresos del Gobierno de la Entidad Federativa corresponden a los del Poder Ejecutivo, Legislativo, Judicial y Órganos Autónomos

3 Para Ingresos se reportan los ingresos recaudados; para egresos se reportan los egresos pagados

Bajo protesta de decir verdad declaramos que los Estados Financieros y sus notas son razonablemente correctos y son responsabilidad del emisor.

AUTORIZO

DRA. FLOR DE LA CRUZ GONZALEZ
RECTORA

VO.BO.

LIC. JOSE ROMAN ALAMILLA DE LA FUENTE
ENCARGADO DE LA SECRETARIA ADMINISTRATIVA

ELABORO

LIC. GERMAN GERONIMO DE LA CRUZ
JEFE DEL DEPTO DE CONTABILIDAD